Fachtagung für Verwaltungsleiter aus Winzer- und Weingärtner-genossenschaften

14. - 15. Mai 2024

GenoHotel Karlsruhe
Am Rüppurrer Schloss 40
76199 Karlsruhe

bwgv GenoAkademie Bildung mit mehrWert. ABG

Adobe Stock 308079153

Fachtagung für Verwaltungsleiter aus Winzer- und Weingärtner-genossenschaften

14. Mai 2024

Programm

ab 09:00 Uhr **Come together**

09:30 Uhr **Begrüßung**
Verena Nopper, Baden-Württembergischer Genossenschaftsverband e.V.

09:40 Uhr **Aktuelles aus der Steuerberatung**
Claudia Sippel, Baden-Württembergischer Genossenschaftsverband e.V.

11:15 Uhr **Netzwerken**

11:30 Uhr **Mit Digitalisierung und KI in die Zukunft? – Entwicklungsmöglichkeiten für Winzergenossenschaften**
Oliver Dick und Rémi Denoix, Zukunftszentrum Süd im Bildungswerk der Baden-Württembergischen Wirtschaft e.V.

13:00 Uhr **Mittagspause**

14:15 Uhr **EIP-Agri Wein-Mehrweg: Konzepte für die Weinbranche**
Aktueller Projektstand
Tamara Elbl, Baden-Württembergischer Genossenschaftsverband e.V.

15:15 Uhr **Netzwerken**

15:30 Uhr **Entwicklung des Weinmarkts 2023/24 – Auszug aus dem Nielsen Consumer Panel**
Tamara Elbl, Baden-Württembergischer Genossenschaftsverband e.V.

16:00 Uhr **Aktuelles aus dem Prüfungsdienst**
Carsten Coenen, Baden-Württembergischer Genossenschaftsverband e.V.

17:00 Uhr **Ende**

ab 18:30 Uhr **Abendessen & gemütlicher Tagesausklang**

bwgv GenoAkademie Bildung mit mehrWert. ABG

Fachtagung für Verwaltungsleiter aus Winzer- und Weingärtner-genossenschaften

15. Mai 2024

Programm

09:00 Uhr	**Aktuelles aus dem Arbeitsrecht** Marcus A. Baumann, GenoAGV
10:30 Uhr	**Netzwerken**
10:45 Uhr	**Führungskräfteentwicklung und Mitarbeitergespräche – wichtige Maßnahmen zur langfristigen Unternehmensentwicklung** Andrea Collet, Baden-Württembergischer Genossenschaftsverband e.V.
12:15 Uhr	**Mittagspause**
13:15 Uhr	**Digitale Mitgliederverwaltung – Projektinformation und Austausch** Dietrich Rembold, Lauffener Weingärtner eG
14:00 Uhr	**Netzwerken**
14:15 Uhr	**Entgeltoptimierung – mehr Netto vom Brutto. Maßnahmen zur Mitarbeiterbindung und Ausgabenreduzierung** Joachim Blank, I.B.E. Institut für betrieblichen Erfolg GmbH **Praxisbericht** Hagen Gärttner, Winzergenossenschaft Cleebronn-Güglingen eG
15:30 Uhr	**Netzwerken**
15:45 Uhr	**BI-Reporting: Daten intelligent auswerten – fundierte Entscheidungen treffen** Robin Kübler, Baden-Württembergischer Genossenschaftsverband e.V.
16:45 Uhr	**Abschluss der Veranstaltung**

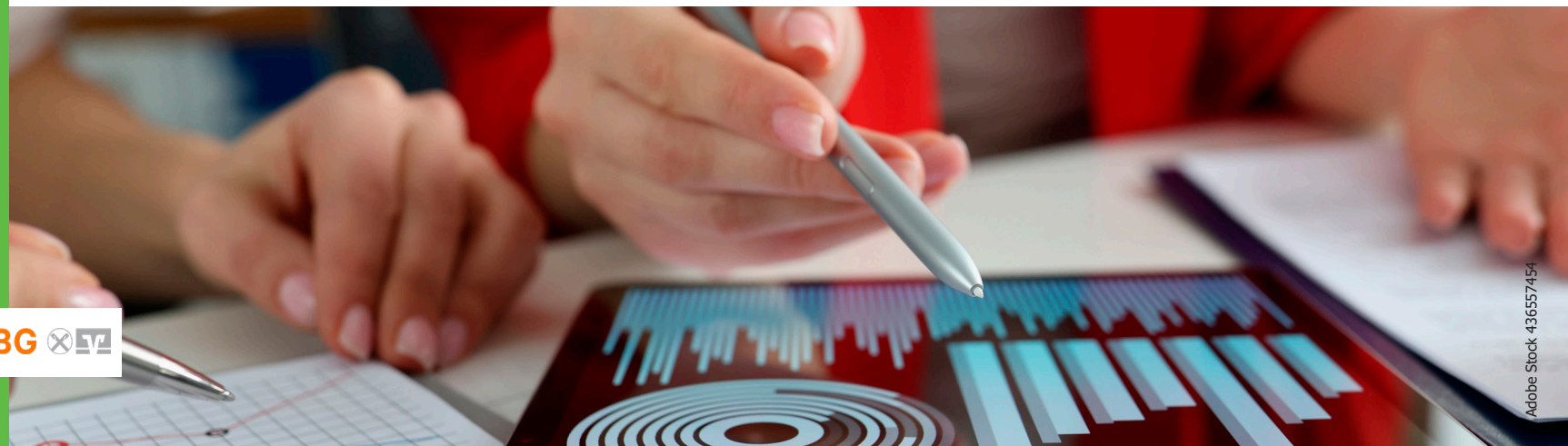

bwgv GenoAkademie Bildung mit mehrWert. ABG

Fachtagung für Verwaltungsleiter aus Winzer- und Weingärtner-genossenschaften

14.-15. Mai 2024

Organisation

Anmeldung und Kostenbeitrag

Unter dem Link

Fachtagung für Verwaltungsleiter in Winzer- und Weingärtnergenossenschaften

können Sie sich verbindlich online bis **6. Mai 2024** anmelden. Nach der Anmeldung erhalten Sie eine Buchungsbestätigung.

Preis: 425,00 €, zzgl. einer Tagungspauschale von 80,00 € / Tag und einem Abendessen von 40,00 €
*die Preise verstehen sich zzgl. der zum Zeitpunkt der Abrechnung geltenden MwSt.

Veranstaltungsort
GenoHotel Karlsruhe
Am Rüppurrer Schloss 40
76199 Karlsruhe

Parkplätze stehen Ihnen am GenoHotel zur Verfügung.

Übernachtungsinformation
Sofern Sie eine Übernachtung benötigen, wenden Sie sich bitte direkt an das GenoHotel Karlsruhe, hotel@genohotel-karlsruhe.de oder Telefon 0721 9898-0.

Wir haben dort ein Selbstabruferkontingent bis 22. April 2024 eingerichtet. Bitte reservieren Sie sich bei Bedarf ein Zimmer mit Verweis auf die Fachtagung Verwaltungsleiter.

Es gelten unsere AGB.

www.wir-leben-genossenschaft.de/files/2022_Teilnahmebedingungen_MC_WD.pdf

Ansprechpartnerin:
Michaela Carlucci
MitgliederCenter
Telefon: 0711 2213-1493
michaela.carlucci@bwgv-info.de

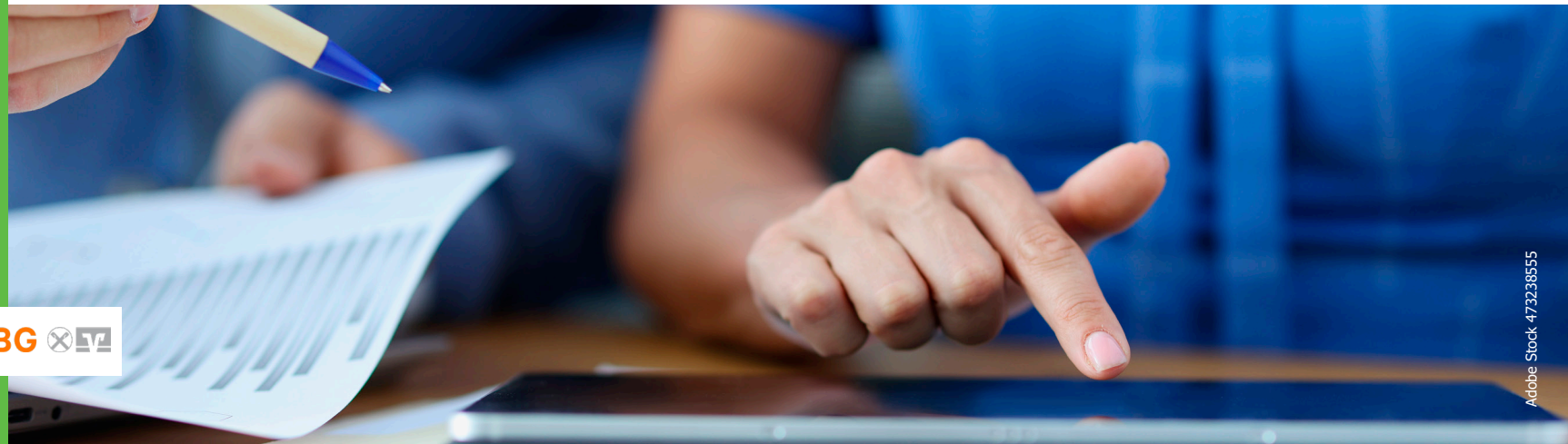

Adobe Stock 473238555

bwgv GenoAkademie Bildung mit mehrWert. ABG